－四日市国際交流センター広報紙－

№３９７

YIC NEWS

YOKKAICHI INTERNATIONAL CENTER

2023 8 AUGUST

四日市国際交流センターホームページ　https://yokkaichi-shinko.com/yic/　Facebook　四日市国際交流センター　検索

ＹＩＣこどもフェスティバル

入場無料
事前予約制

8／2(水)3(木)　場所　四日市国際交流センター

第１部	10:00～10:45
第２部	11:00～11:45
第３部	13:00～13:45
第４部	14:00～14:45
第５部	15:00～15:45

●完全入れ替え制
●定員：各５０名

お申し込み

7月30日（日）までに右下のコードから、またはメールで≪参加者の名前・年齢・電話番号・希望する日と時間≫を記入してお申し込みください。

ＴＲＩＯ 帰国報告会

8月２７日（日）10:00～11:30　場所：四日市国際交流センター大講座室

参加費：無料　定員：３０名（要予約、先着順）

2023年7月、四日市市の姉妹都市・アメリカ合衆国カリフォルニア州ロングビーチ市へ親善大使として出かける三人組「ＴＲＩＯ」が、滞在中に体験したことについて日本語で紹介します。

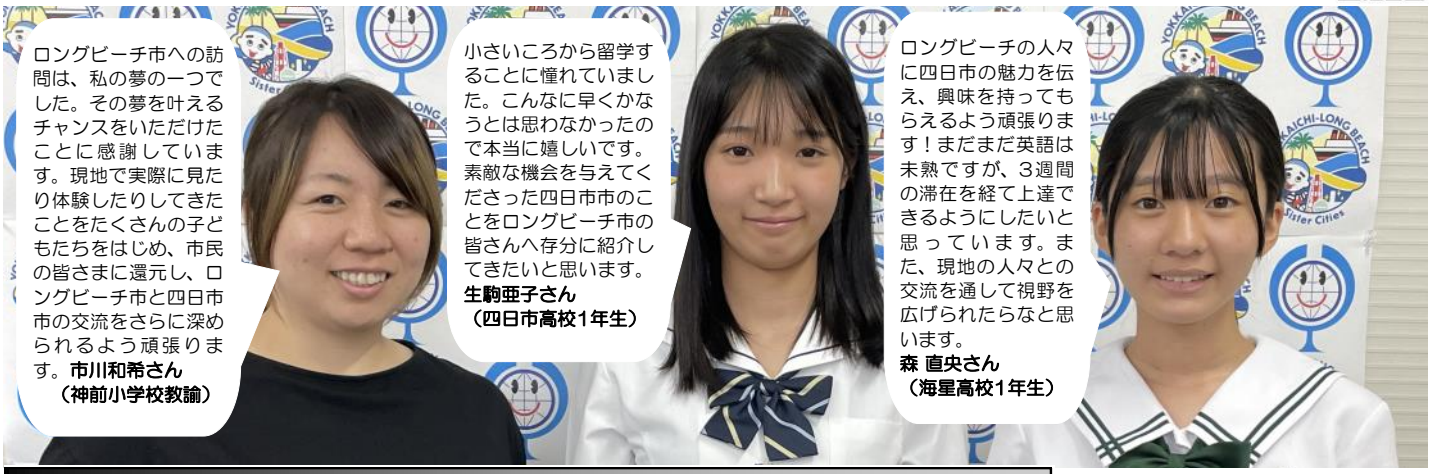

ロングビーチ市への訪問は、私の夢の一つでした。その夢を叶えるチャンスをいただけたことに感謝しています。現地で実際に見たり体験したりしてきたことをたくさんの子どもたちをはじめ、市民の皆さまに還元し、ロングビーチ市と四日市市の交流をさらに深められるよう頑張ります。**市川和希さん**（神前小学校教諭）

小さいころから留学することに憧れていました。こんなに早くかなうとは思わなかったので本当に嬉しいです。素敵な機会を与えてくださった四日市市のことをロングビーチ市の皆さんへ存分に紹介してきたいと思います。**生駒亜子さん**（四日市高校1年生）

ロングビーチの人々に四日市の魅力を伝え、興味を持ってもらえるよう頑張ります！まだまだ英語は未熟ですが、３週間の滞在を経て上達できるようにしたいと思っています。また、現地の人々との交流を通して視野を広げられたらなと思います。**森 直央さん**（海星高校1年生）

８月のラウンジ展示

私の故郷・ウクライナ展

８月のラウンジ展示は、ウクライナ出身のポノマリョヴァ・アンナさんが、故郷の伝統文化・自然や四季の生活の様子などを紹介していただきます。今回の展示をご覧いただいて、今もロシアからの侵攻を受けているウクライナへの思いをお寄せください。

8月の開館日　開館　休館　イベント

日	月	火	水	木	金	土
		1	2	3	4	5
6	7	8	9	10	11	12
13	14	15	16	17	18	19
20	21	22	23	24	25	26
27	28	29	30	31		

９月から始まる 令和５年度 第Ⅱ期外国語講座

９月から第Ⅱ期外国語講座を開講します。全１０回、１回９０分の授業です。職場やご近所の外国人の方々とコミュニケーションができるように、ネイティブティーチャーの指導のもと外国語やその国の文化を楽しく学んでみませんか？

曜	時　間	開講講座	レベル	開催期間
火	19:00～20:30	ハングル初級	★★	9月12日～11月14日
水	10:30～12:00	タイ語入門	★⯪	9月13日～11月15日
水	19:00～20:30	Understanding English	★★★	9月13日～11月15日
水	19:00～20:30	ポルトガル語入門	★⯪	9月13日～11月15日
木	19:00～20:30	ベトナム語入門	★⯪	9月14日～11月16日
木	19:00～20:30	K-カルチャーでハングルを学ぶ	★★	9月14日～11月16日
金	9:20～10:50	英会話入門	★⯪	9月15日～11月24日

曜	時　間	開講講座	レベル	開催期間
金	11:10～12:40	英会話初級	★★★	9月15日～11月24日
金	13:30～15:00	英会話中級	★★★★	9月15日～11月24日
金	19:00～20:30	はじめての中国語	★	9月15日～11月24日
土	9:20～10:50	ハングル入門	★⯪	9月16日～11月25日
土	11:20～12:50	ベトナム語初級	★★	9月16日～11月25日
土	13:30～15:00	中国語初級	★★	9月16日～11月25日
土	15:30～17:00	はじめてのスペイン語	★	9月16日～11月25日

●各講座のレベルについて

●はじめての△△語　★
全く初めて学ぶ方が対象です。アルファベット・文字や発音を学びます。

●△△　入門　★⯪
自己紹介や挨拶、簡単な会話ができるよう学びます。

●英会話　入門　★⯪
中学生レベルの文法や基礎文章から英会話を学びます。

●△△語　初級　★★
基本・基礎に慣れた方が対象。読み書き・語彙を増やしてレベルアップを目指します。

●英会話　初級　★★★
日常に使える語学力を学びます。

●英会話　中級　★★★★
細かい表現などを学んで、会話力を向上します。

●申込期間：８月８日（火）～ ８月２２日（火）【当日必着】**※令和５年度賛助会員は８月１日（火）より先行受け付けします。**
●講座開講期間：2023年**9月１２日（火）**～ 2023年**１１月２５日（土）**【週1回 90分 10回実施】
●開講場所：四日市国際交流センター（四日市市役所北館５階）　　●対象：16歳(高校生)以上
●定員：各講座１５名程度 ※先着順です。※申込者が5名以下の場合開講しない可能性があります。
●受 講 料：一般14,300 円 【プリントテキスト代込み】令和５年度賛助会員13,200円
※英会話は別途テキスト代として2,900円程度が必要です。
※受講可の通知が届きましたら受講料を指定口座にお振込み下さい。
●申込方法：右のQRコードまたは【受講希望講座名、住所、名前（ふりがな）、電話番号、メールアドレス、語学レベル、受講動機】を明記し往復はがき、ファックス、E-メールまたは直接四日市国際交流センターへお申し込みください。

外国人のための行政書士無料相談会

８月２０日（日）１３：００～１６：００
在留資格、帰化、離婚などの行政手続きの相談に対応します。

●参加料：無料　●定員：５名（前日までにご予約ください）
●申込受付中

賛助会員募集

ＹＩＣでは年間を通じて、様々な国際交流イベントや講座を行っています。ＹＩＣの活動にご支援いただきます令和５年度の賛助会員を募集しています。

●個人会員（　３，０００円／１年）
●団体会員（１０，０００円／１年）
※外国語講座の先行受付や割引など特典があります。

◆令和５年度賛助会員（団体会員）様　順不同・敬称略

藤井撚糸株式会社／五十鈴電業株式会社／四日市港振興会
四日市観光協会／日中友好協会四日市支部／株式会社丸加商店
四日市みなとライオンズクラブ／四日市商工会議所
アイトム建設株式会社／四日市港管理組合

賛助会員広告

令和５年度四日市港まつり

●日程：8月6日（日）8：30～16：30（予定）
●場所：四日市港四日市地区（四日市市千歳町）
●内容：恒例のカッターレース大会をはじめ、船の一般公開、港湾関係団体による展示、港まつりマルシェなど盛りだくさん！

四日市港振興会・四日市港管理組合

今年の「第60回大四日市まつり」は市内の節船８機勢ぞろいだよ！

8月5日(土)、6日(日)開催

(一社)四日市観光協会

四日市国際交流センター
〒510-8601　四日市市諏訪町1-5
四日市市役所北館５階
【Tel】 059-353-9955・090-6572-9440
【Fax】059-355-5931
【Email】yic@yokkaichi-shinko.com
【開館】9:00～17:00
【休館】月曜日・祝日・年末年始

編集後記

8月号は「YICこどもフェスティバル」「TRIO帰国報告会」のイベントや「第Ⅱ期外国語講座」などの情報満載でお届けしました（吉）