नोभेम्बर २०२२ देखि, ओमिक्रोन स्ट्रेनको खोपलाई फाइजरको खोपले प्रतिस्थापन गरिनेछ । हाल, ओमिक्रोन स्ट्रेनको द्विभ्यालेन्ट खोप संख्या वा खोपको प्रकार (BA.1 वा BA.4/5) को पर्वाह नगरी प्रति व्यक्ति एक पटक मात्र लगाइने गरिन्छ।

ओमिक्रोन स्ट्रेन (BA.1) विरुद्ध खोप लगाइसकेका व्यक्तिहरूलाई ओमिक्रोन स्ट्रेन (BA.4/5) विरुद्ध खोप लगाउनु हुँदैन ।

तेस्रो, चौथो र पाँचौं डोज बीचको अन्तराललाई ५ महिनाबाट ३ महिनामा घटाइएको हुनाले, नोभेम्बर १

देखि खोपका लागि योग्य भएका ब्यक्तिहरूलाई खोप टिकटहरू पठाइनेछ।

नोभेम्बर २०२२ पछिको कोरोना खोपको बारेमा

खोप लगाउन सक्ने ठाउँहरू तथा खोप टिकटको लागि आवेदन गर्ने तरिका आदी को बारेमा थप जानकारीको लागि, कृपया शहरको वेबसाइटमा जाच गर्नुहोस् अथवा कल सेन्टरमा फोन गर्नुहोस् ।

ネパール語

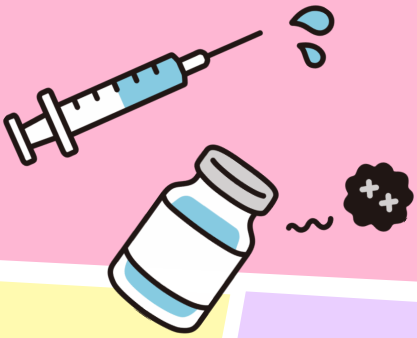

योक्काइची शहर

कोरोनाभाइरस संक्रामक रोग नियन्त्रण कक्ष

योक्काइची नगर कोबिड्-१९ खोप सुचना केन्द्र

☎ **059-327-5990**

६ महिनादेखि ४ वर्षसम्मका बालबालिकालाई कोरोना खोप लगाउन थालिएको छ । खोप ३ पटक लगाउनु पर्नेछ र खोप टिकट जारी गर्न अभिभावकबाट आवेदन दिनुपर्नेछ ।

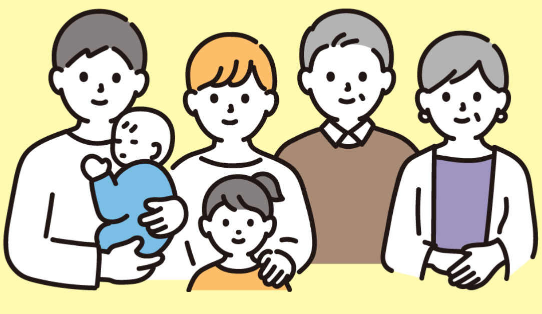
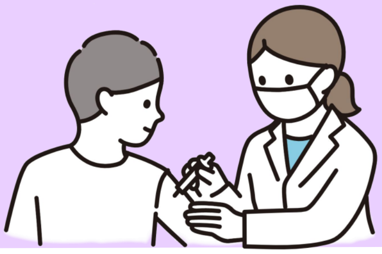
कोरोना खोप लगाउन पाउने अन्तिम मिति मार्च ३१, २०२३ हो । ओमिक्रोन स्ट्रेनको लागि द्विभ्यालेन्ट भ्याक्सिन कोरोनाको पहिलो र दोस्रो डोज पूरा नगरेसम्म लगाउन नमिल्ने भएकोले, ओमिक्रोन स्ट्रेनको द्विभ्यालेन्ट खोप प्राप्त गर्न चाहनुहुन्छ भने, कृपया यो वर्षको अन्त्यसम्ममा पहिलो र दोस्रो डोज पूरा गर्ने बारे विचार गर्नुहोस् ।